

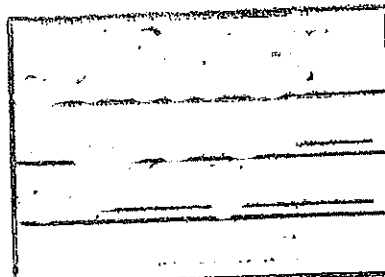

Società Trasporti Provinciali



Modello D

DICHIARAZIONE SULL'ESISTENZA DI POTENZIALI CONFLITTI DI INTERESSE,
SULLO SVOLGIMENTO DI EVENTUALI INCARICHI E/O TITOLARITÀ DI CARICHE
(ART. 15, COMMA 1, LETT. C DEL D. LGS. 14 MARZO 2013, N. 33)

Il/La sottoscritto/a ASSI GIOVANNI nato/a a il 08/01/80

DICHIARA

sotto la propria personale responsabilità, consapevole delle conseguenze penali previste dall'art. 76 del D.P.R. 28 dicembre 2000, n. 445 per le ipotesi di falsità in atti e dichiarazioni mendaci, relativamente all'incarico di COMPONENTE ORGANISMO DI VIGILANZA presso la S.T.P. S.p.A. Bari, di

(ai sensi dell'art. 53 del D.Lgs. 165/2001 e dell'art. 15, c. 1, lett. c del D.Lgs. 33/2013)

trovarsi nelle seguenti situazioni potenziali di conflitto di interesse

- NON trovarsi in nessuna situazione, anche potenziale, di conflitto di interesse
di svolgere incarichi e/o di essere titolare di cariche in enti di diritto privato regolati o finanziati dalla pubblica amministrazione, ovvero di svolgere attività professionale a favore di tali enti
di NON svolgere incarichi e/o di NON essere titolare di cariche in enti di diritto privato regolati o finanziati dalla pubblica amministrazione, ovvero di NON svolgere attività professionale a favore di tali enti
di essere stato/a informato/a, ai sensi e per gli effetti dell'art. 13 del Regolamento UE 2016/679, e acconsentire al trattamento dei dati personali forniti all'atto della compilazione della presente dichiarazione, che saranno trattati anche con strumenti informatici esclusivamente nell'ambito del procedimento per il quale la stessa viene resa al Titolare del Trattamento S.T.P. S.p.A. Bari per le finalità, basi giuridiche e tempi di conservazione riportati nell'informativa specifica pubblicata alla pagina web "Amministrazione Trasparente - sez. Altri Contenuti/Privacy - Informativa per il Trattamento dei dati personali per i procedimenti amministrativi";

Numero R.E.A. 345517 - Registro Imprese n. 712904/1996 CCLAA Bari
Capitale Sociale € 4.648.140,00 i.v. - C.F. e P.I. 04914290723

Sede Legale:

Via Barletta, 156 - 76125 TRANI
e-mail: stptrani@stpspa.it
pec: segreteria.trani@pec.stpspa.it



Direzione:

Viale Lovri, 22 - 70132 BARI (BA)
e-mail: stpbari@stpspa.it
pec: segreteria.bari@pec.stpspa.it



Società Trasporti Provinciale

Modello D

Con la presente dichiarazione il/la sottoscritto/a si impegna a comunicare tempestivamente eventuali variazioni dei propri dati personali contenuti nella presente dichiarazione.

Luogo e Data

Trani 16/3/2023

Il/la dichiarante

Numero R.E.A. 345317 – Registro Imprese n. 712904/1996 CCIAA Bari
Capitale Sociale € 4.648.140,00 i.v. - C.F. e P.I. 04914290723

Sede Legale:

Via Barletta, 156 – 76125 TRANI
e-mail: stptranil@stpspn.it
pec: segreteria.trani@pec.stpspn.it

SISTEMI DI
GESTIONE CERTIFICATI

CQY
CERTIQUALITY

UNI EN ISO 9001:2015
UNI EN ISO 14001:2015

SISTEMA DI GESTIONE
SICUREZZA CERTIFICATO

CQY
CERTIQUALITY

UNI EN ISO 45001:2018

Direzione:

Viale Lovri, 22 – 70132 BARI (BA)
e-mail: stpbari@stpspn.it
pec: segreteria.bari@pec.stpspn.it